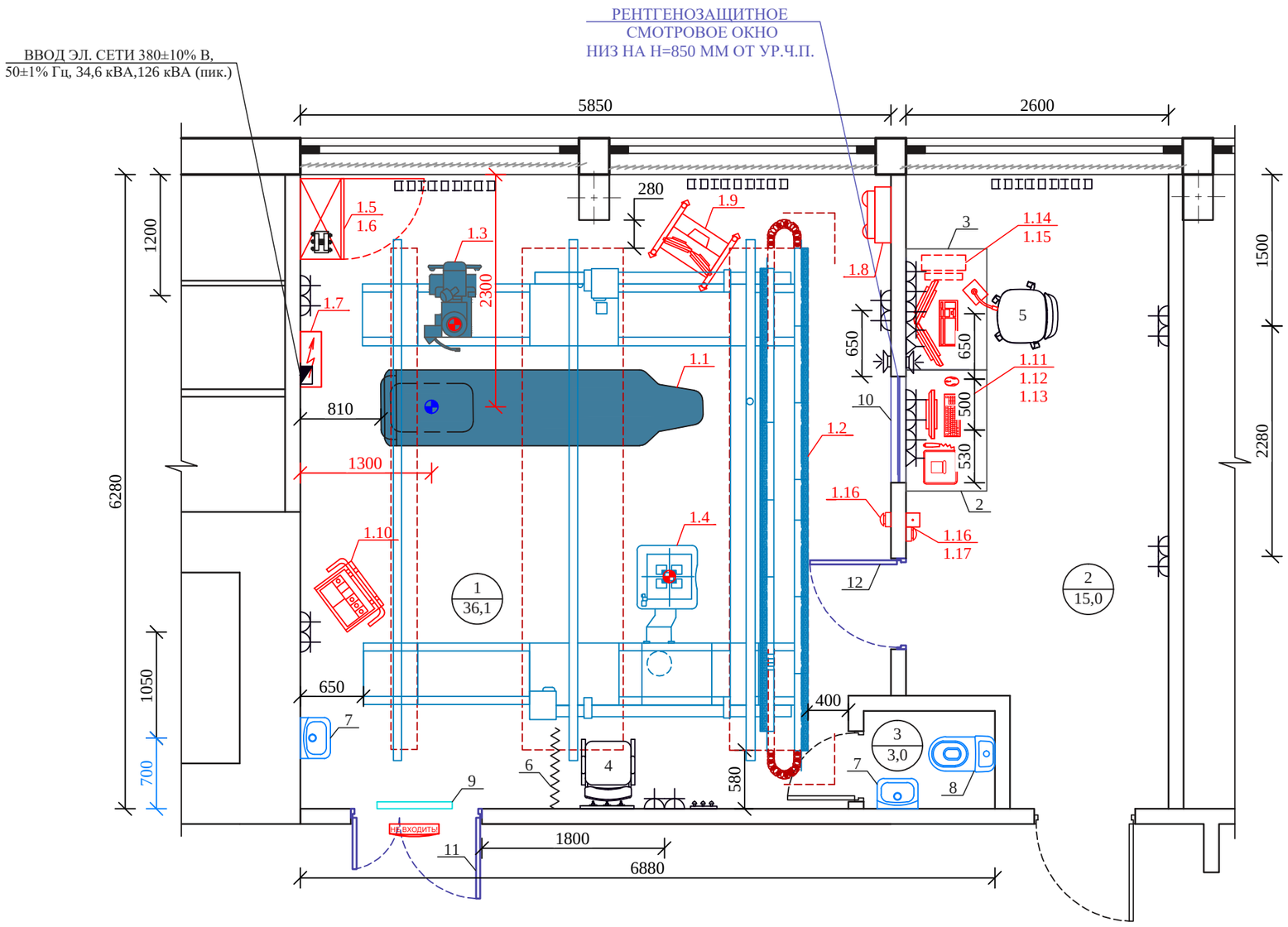

ЭКСПЛИКАЦИЯ ПОМЕЩЕНИЙ:

№ пом.	Наименование помещений рентгеновского кабинета	Площадь, м²
1	Процедурная	36,1
2	Комната управления	15,0
3	Уборная	3,0

ПРИМЕЧАНИЯ :

1. Кабинет новый.
2. Привязка рентгеновского аппарата уточняется при монтаже (изменения согласовываются в авторском надзоре).
3. Наблюдение за пациентом во время рентгенодиагностических процедур осуществляется через смотровое рентгенозащитное окно, установленное в стене между комнатой управления и процедурной.
4. Приборы отопления закрыть съемными изоляционными щитами.
5. Использование каталки в кабинете не предусматривается.
6. Во время проведения рентгенодиагностических исследований нахождение людей в уборной недопустимо. Ответственный заказчик!

Изм.	Кол.	Лист	№док.	Подпись	Дата
ГИП		Ващанова			
Проверил		Ващанова			
Разраб.		Ильина			
Н. контр.		Ильина			

Рентгенодиагностический кабинет с аппаратом "Multitom Rax"

Стадия	Лист	Листов
РП	24	28

Расстановка технологического оборудования.
1-й этаж. Масштаб 1:50

АТОМЛАЙН
ВЫСОКОТЕХНОЛОГИЧНОЕ ПРОЕКТИРОВАНИЕ

Взам. инв.N
Подпись и дата
Инв.N подл.

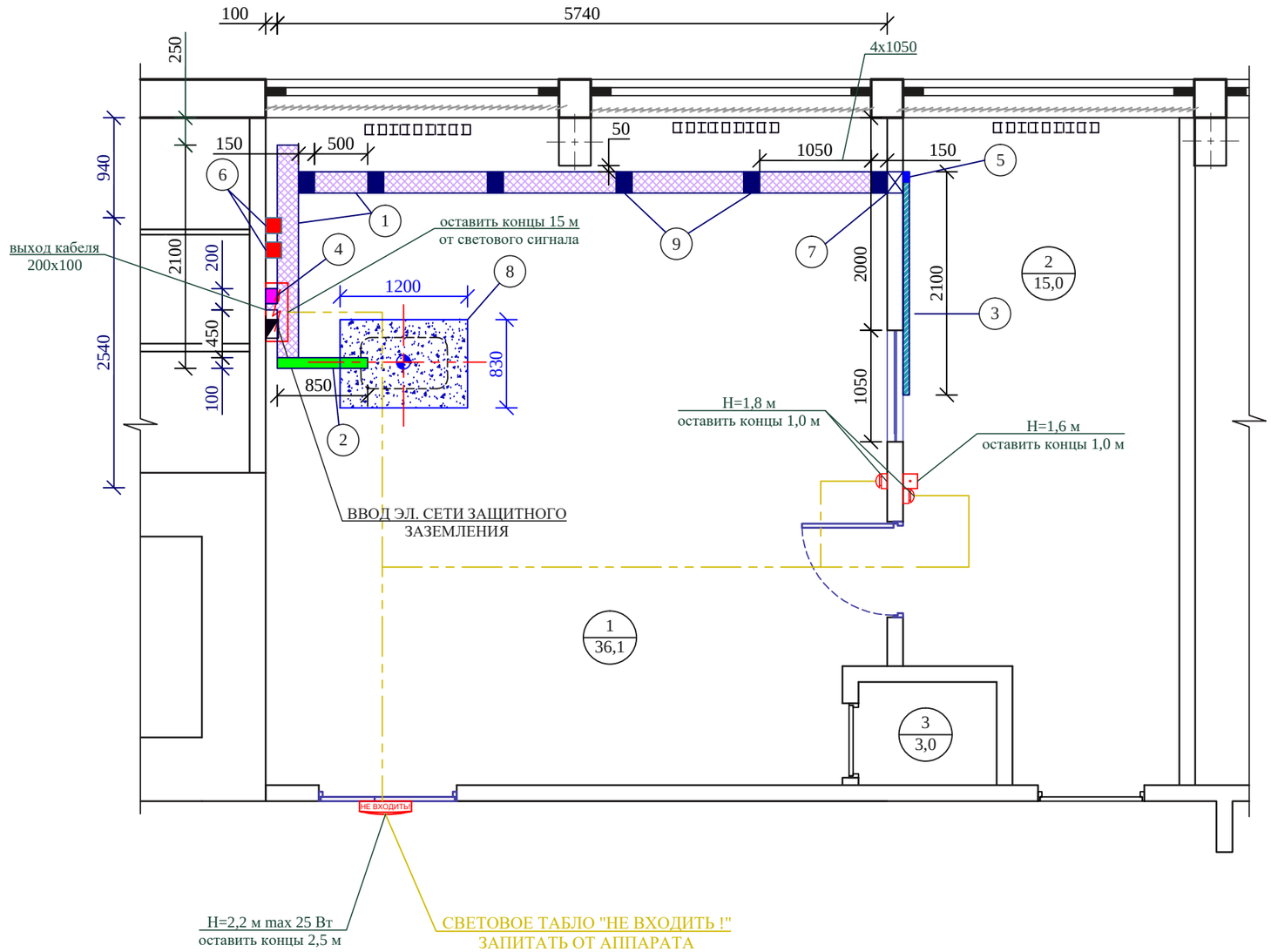

ЭКСПЛИКАЦИЯ ПОМЕЩЕНИЙ:

№ пом.	Наименование помещений рентгеновского кабинета	Площадь, м²
1	Процедурная	36,1
2	Комната управления	15,0
3	Уборная	3,0

УСЛОВНЫЕ ОБОЗНАЧЕНИЯ :

1. ПОДПОЛЬНЫЙ КАБЕЛЬНЫЙ КАНАЛ СО СЪЁМНЫМИ КРЫШКАМИ 150x100 (Н)
2. ПОДПОЛЬНЫЙ КАБЕЛЬНЫЙ КАНАЛ СО СЪЁМНЫМИ КРЫШКАМИ 100x100 (Н)
3. НАСТЕННЫЙ КАБЕЛЬНЫЙ КАНАЛ 150x60 (Н) НИЗ НА Н=300 ММ ОТ УР.Ч.П.
4. ВЕРТИКАЛЬНЫЙ КАБЕЛЬНЫЙ КОРОБ 150x100 (Н) ОТ УР.Ч.П. ДО ЩИТКА
5. ВЕРТИКАЛЬНЫЙ КАБЕЛЬНЫЙ КОРОБ 150x60 (Н) ОТ УР.Ч.П. ДО Н=3000 ММ
6. ВЕРТИКАЛЬНЫЙ КАБЕЛЬНЫЙ КОРОБ 150x100 (Н) ОТ УР.Ч.П. ДО Н=3000 ММ
7. ОТВЕРСТИЕ В СТЕНЕ 150x100 (Н), НИЗ НА Н=-120 ММ
8. БЕТОННОЕ ОСНОВАНИЕ ТОЛЩИНОЙ НЕ МЕНЕЕ 175 ММ
9. ОТВЕРСТИЯ (ЛЮЧКИ) ДЛЯ ВЫХОДА КАБЕЛЯ

ПРИМЕЧАНИЯ :

1. Монолитное бетонное основание выполнить из бетона класса С20/25 - С50/60 толщиной не менее 175 мм в ур.ч.п. Бетонное основание не должно содержать элементов армирования в местах крепления аппарата и должно иметь хорошее сцепление с плитой перекрытия.
2. Поверхность основания должна быть строго горизонтальной, допустимое отклонение от горизонтали не более 10 мм в пределах бетонного основания.
3. Поверхность пола и подпольных кабельных каналов должна быть обеспылена.
4. В зоне установки стола и гентри финишное покрытие пола линолеумом выполнить после монтажа аппарата.
5. Привязки кабельных каналов, коробов уточняются при монтаже. Изменения согласовываются в авторском надзоре.
6. Места выхода кабеля определяются при монтаже.
7. На дно кабельных каналов в процедурной уложить свинец, толщина свинца указана в расчете на пол.
8. Свинцовые листы окрасить масляной краской за два раза.
9. Под бетонное основание свинец не укладывается.

Взам. инв.N	Подпись и дата	Инв.N подл.

Изм.	Кол.	Лист	№док.	Подпись	Дата
ГИП		Ващанова			
Проверил		Ващанова			
Разраб.		Ильина			
Н. контр.		Ильина			

Рентгенодиагностический кабинет с аппаратом "Multitom Rax"

Стадия	Лист	Листов
РП	25	28

Места подвода инженерных сетей к технологическому оборудованию

АТОМЛАЙН высокотехнологичное проектирование

ВЕРТИКАЛЬНАЯ СХЕМА К РАСЧЕТУ ЗАЩИТЫ

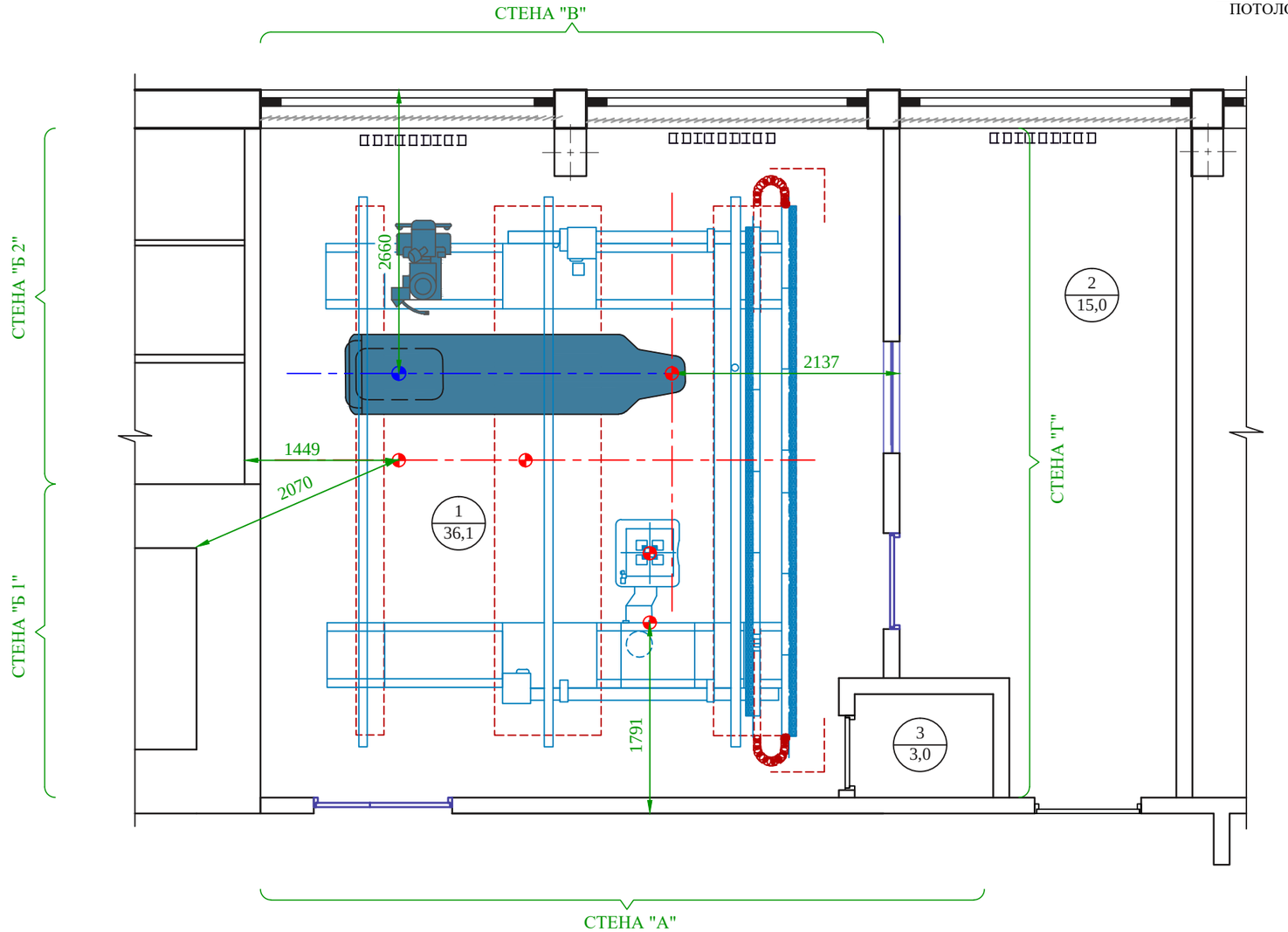

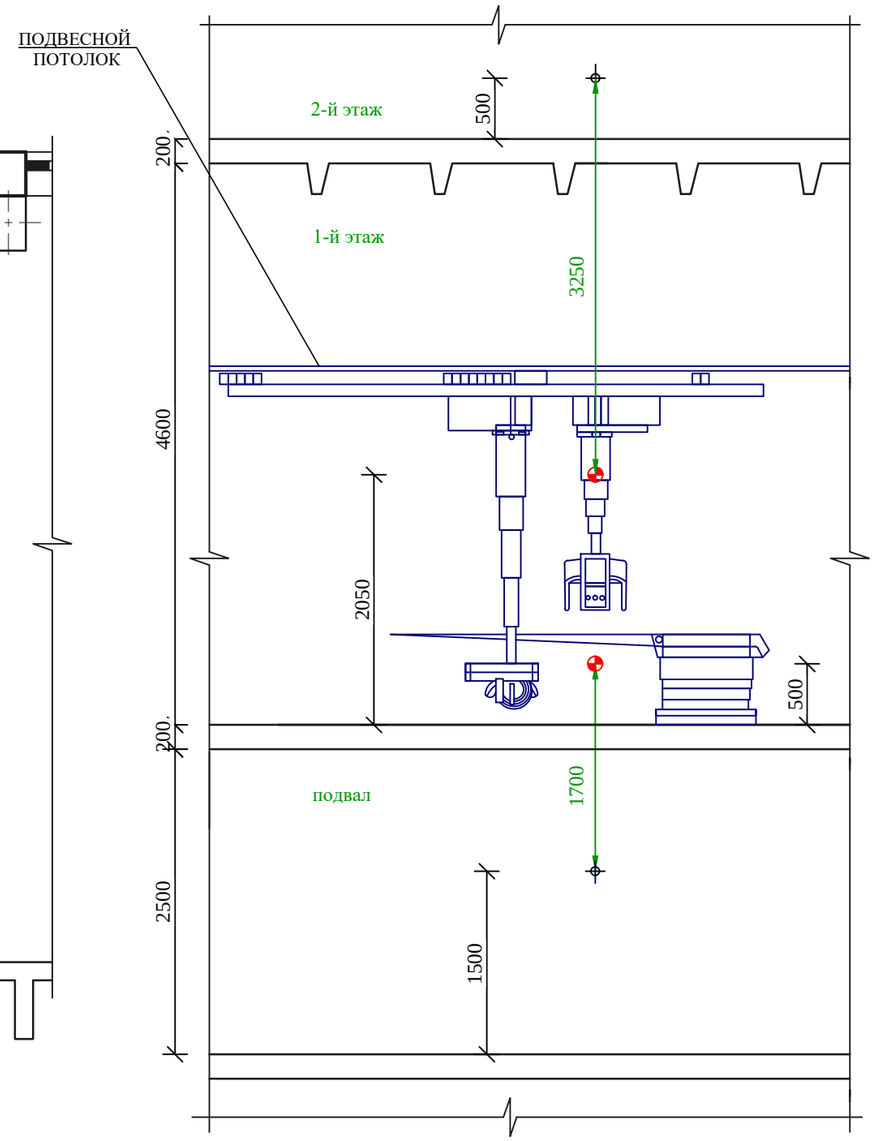

ЭКСПЛИКАЦИЯ ПОМЕЩЕНИЙ:

№ пом.	Наименование помещений рентгеновского кабинета	Площадь, м²
1	Процедурная	36,1
2	Комната управления	15,0
3	Уборная	3,0

Изм.	Кол.	Лист	№док.	Подпись	Дата
ГИП		Ващанова			
Проверил		Ващанова			
Разраб.		Ильина			
Н. контр.		Ильина			

Рентгенодиагностический кабинет с аппаратом "Multitom Rax"

Стадия	Лист	Листов
РП	26	28

Схема к расчету защиты

АТОМЛАЙН ВЫСОКОТЕХНОЛОГИЧНОЕ ПРОЕКТИРОВАНИЕ

Взам. инв.N

Подпись и дата

Инв.N подл.